Unternehmensgruppe Kreiskrankenhaus Prignitz	Interne-Mitteilung **Organigramm** Geltungsbereich: unternehmensgruppenübergreifend	Stand: 11.08.2015 Version: 4-0-0 Dok.Nr: 3047

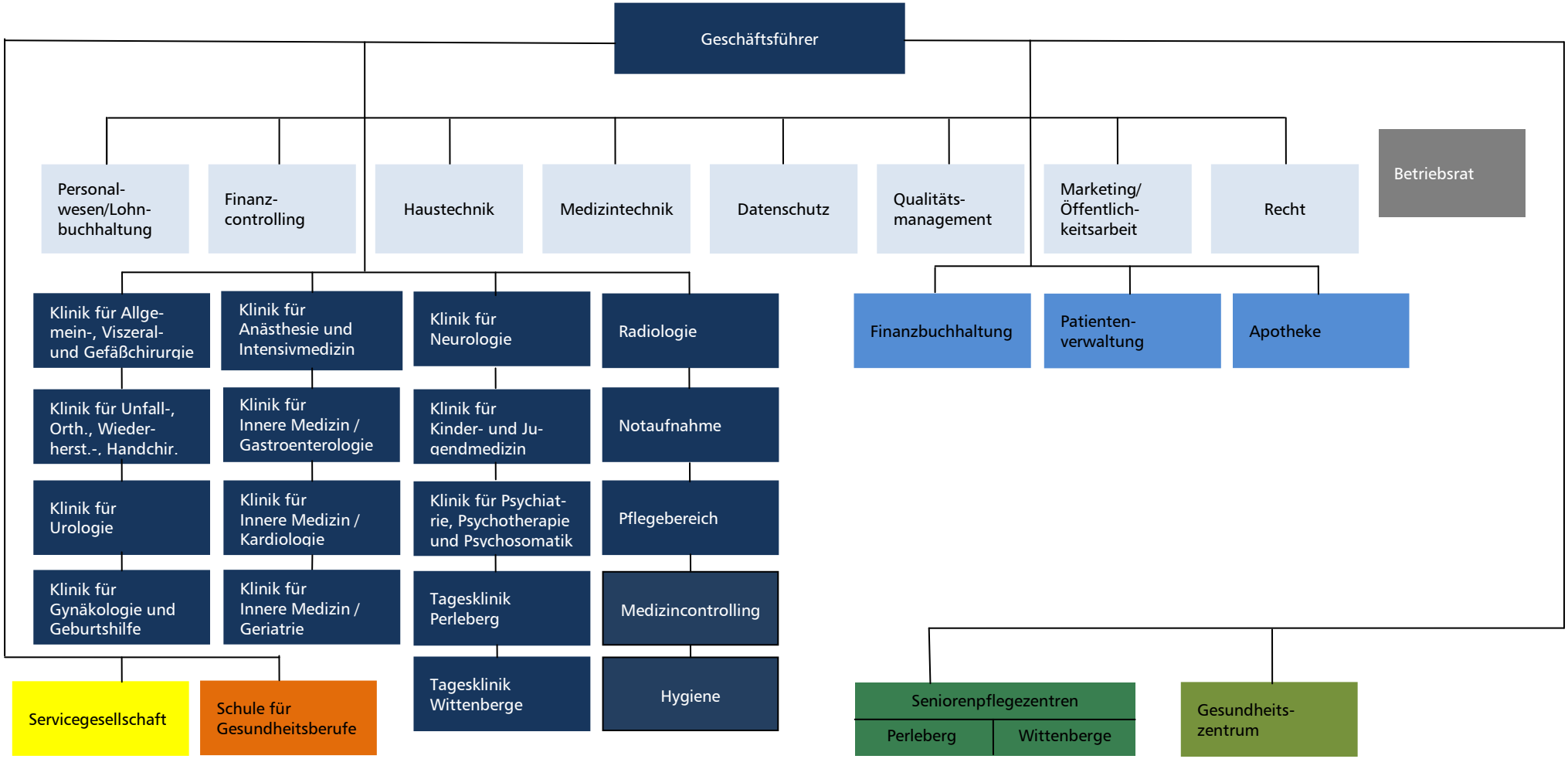

Erstellt: QMB	**Geprüft**: Betriebsleitung	**Genehmigt**: Geschäftsführer	Seite 1 von 1

Jeder Mitarbeiter ist selbst dafür verantwortlich, dass der Ausdruck mit der aktuellen Version im Intranet übereinstimmt.