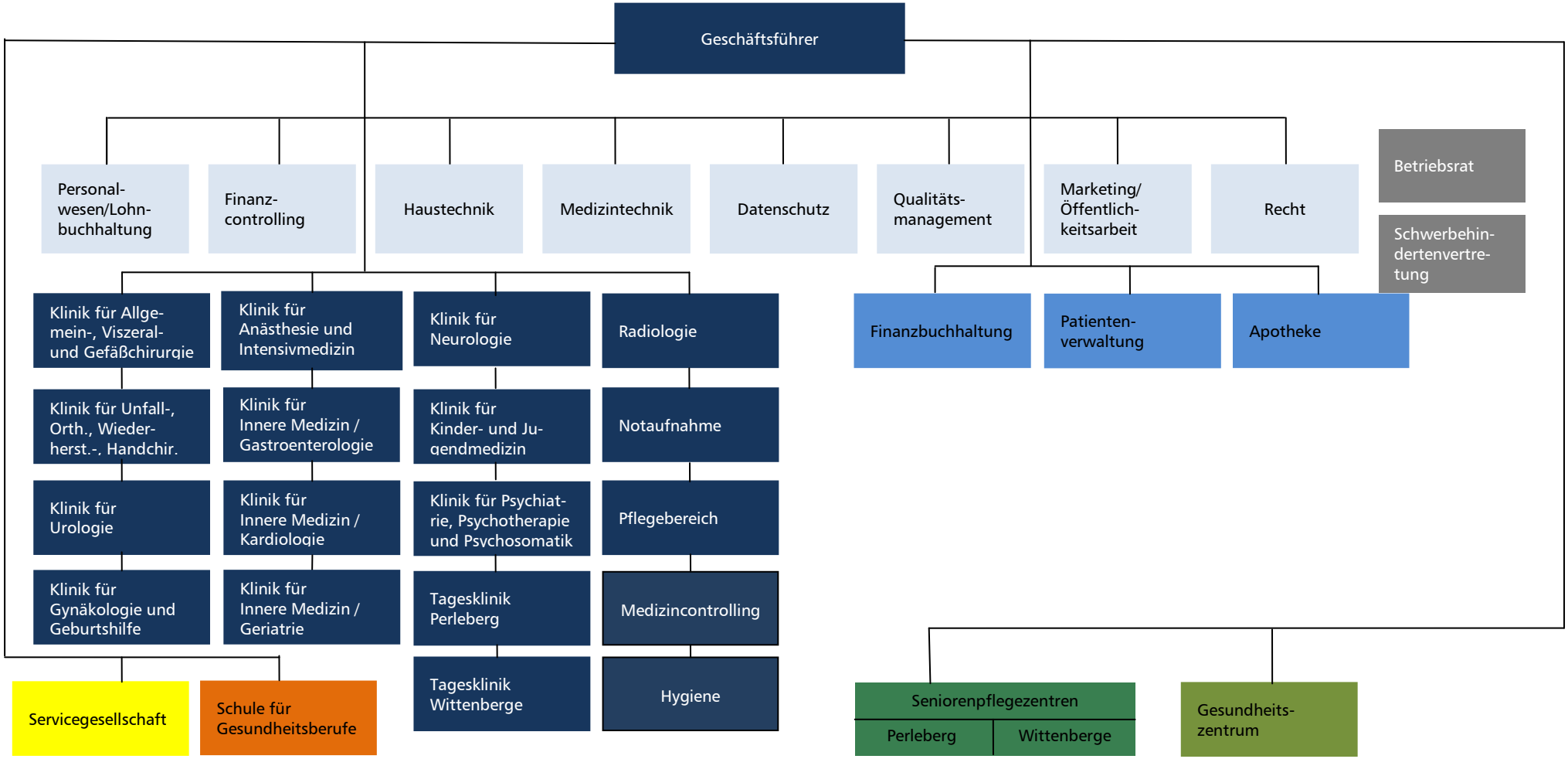Unternehmensgruppe Kreiskrankenhaus Prignitz	Interne-Mitteilung **Organigramm** Geltungsbereich: unternehmensgruppenübergreifend	Stand: 20.10.2015 Version: 5-0-0 Dok.Nr: 3047